ЛЕБЕДЬ

(из «Карнавала животных»)

Виолончель

Редакция А. Стогорского

К. СЕН-САНС

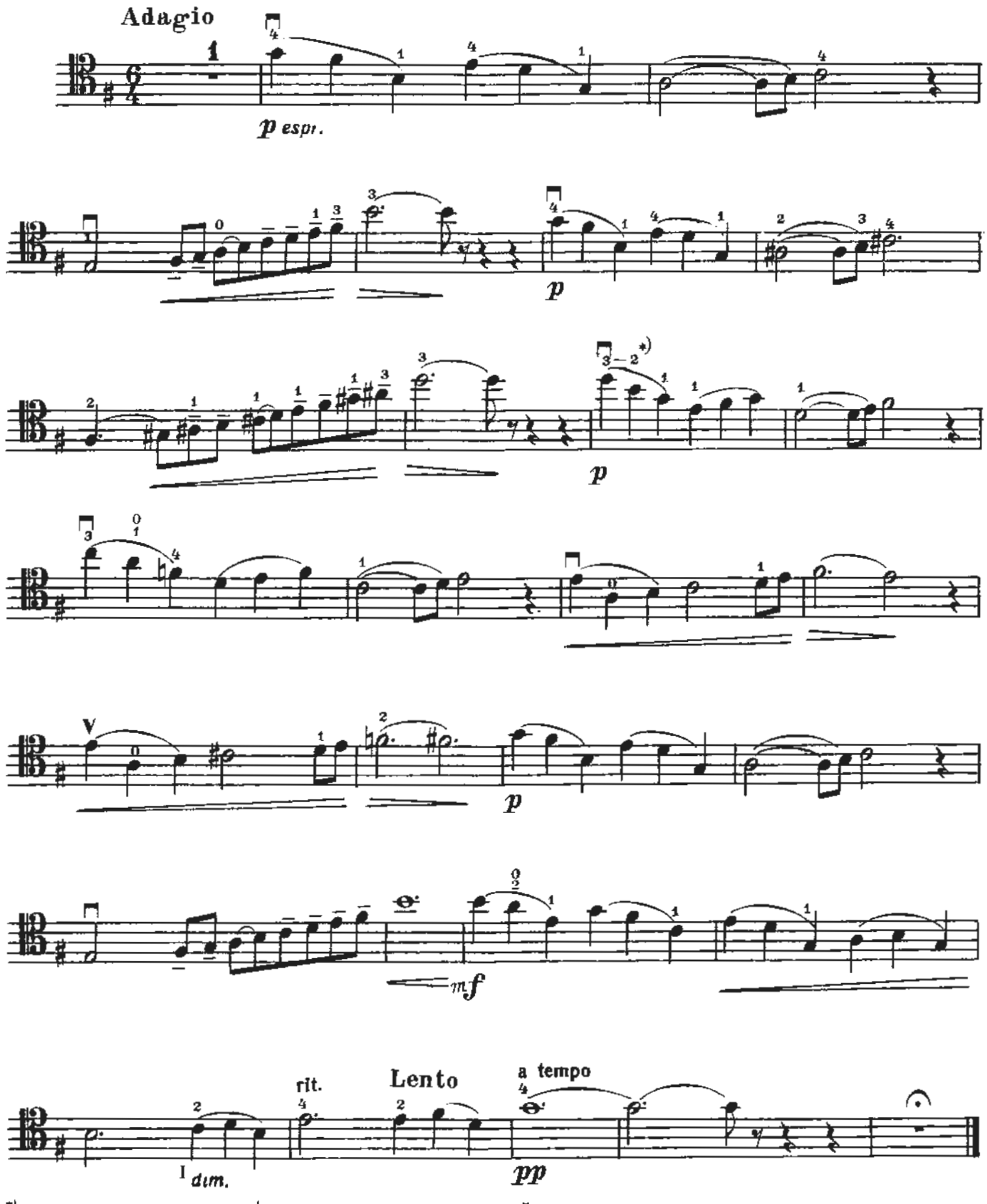

*) — растяжение пальцев; ∧ шарнирное движение левой руки.